BAS-MOBILIAR

Hidráulica

C2

TH34

C-250

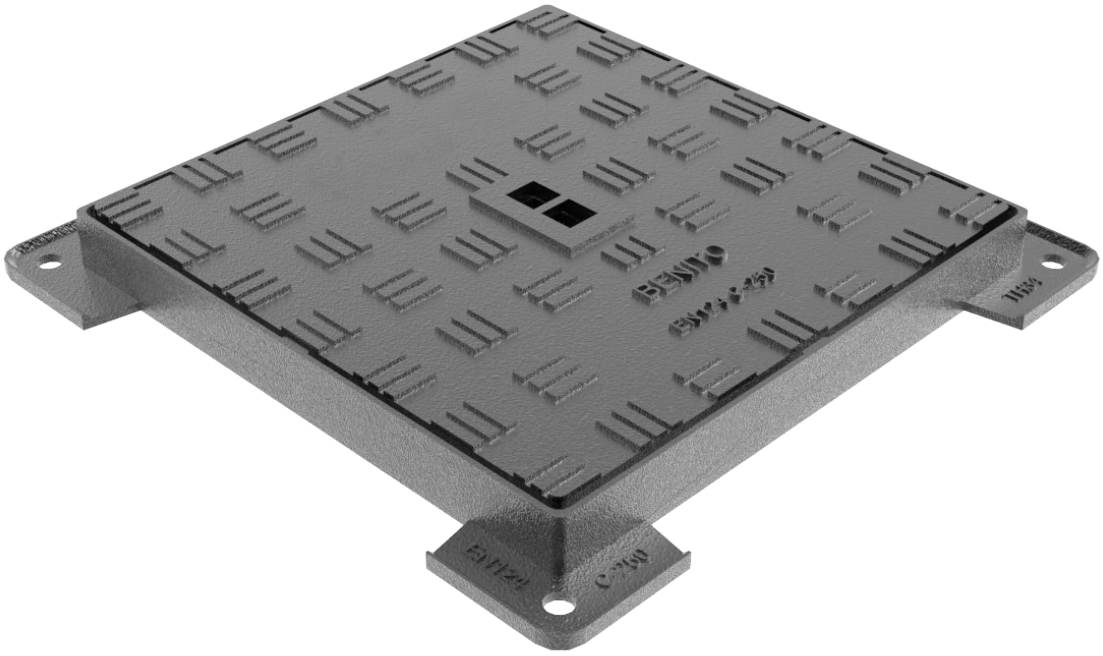

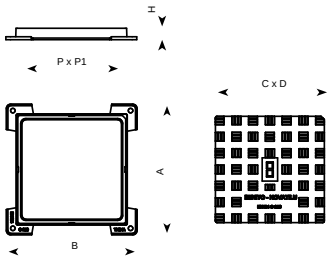

REF	A	B	H	C	D	P	P1	UN.
TH34	400	400	35	325	325	300	300	40
TH44	500	500	40	425	425	400	400	30
TH54	600	600	45	525	525	500	500	20
TH64	700	700	50	625	625	600	600	15
TH74	800	800	50	730	730	700	700	15

Hidra C2 está diseñada para soportar un tráfico suave. Perfecta para instalar en vías con una IMD de 500 a 1.000, especialmente en arcenes y cunetas.

- Realizada en fundición dúctil, en grafito esferoidal, según ISO 1083 (Tipo 500-7) y norma EN 1563.Cumple con la norma europea UNE EN-124.
- Encaje en uno de los extremos para garantizar su perfecta colocación.
- Cierre por peso.
- Hendidura para facilitar su apertura.
- Superficie metálica antideslizante.
- Revestida con pintura negra, no tóxica, no inflamable y no contaminante.

V. 2025-11-20 | La mejora y evolución constante de nuestros productos, puede provocar algunas modificaciones en las especificacions técnicas y caracteristicas de los mismos sin previo aviso.