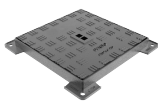
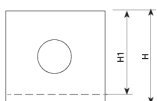
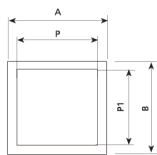

TH40

TH34

TC30

TH40D4N

RV50FR

RP50FR

| REF. | A | B | P | P1 | H | * | ØK | |
|------|-----|-----|-----|-----|-----|-----|-----|------------------------------------|
| PA4 | 400 | 400 | 320 | 320 | 400 | 3/4 | 160 | sin fondo/sans fond/without bottom |
| PA4C | 400 | 400 | 320 | 320 | 400 | 3/4 | 160 | con fondo/avec fond/with bottom |

Arser 4 arqueta de hormigón destinada a servicios para recibir, enlazar y distribuir canalizaciones o conductos subterráneos. Se utilizan tanto para redes de saneamiento, de agua potable y de regadío, pudiendo albergar las llaves de corte de redes enterradas, como para redes de distribución de electricidad y otros servicios cableados, como los de telecomunicaciones.

- Fabricada en hormigón prefabricado.
- Conexión premarcada Ø160 mm.
- Sin fondo.
- Resistencia mínima de 35 N/mm².