

UM372LP

Banc

Kube Plus

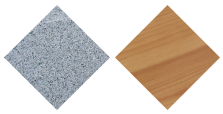

Prefabricat de Formigó

fusta tropical

ISO 9001 ISO 50001 ISO 14001 ISO 45001

Banc de disseny KUBE PLUS 2000, mides totals (llarg x alt x profund) de 2000x110x35mm al seient i 1200x110x35mm al respatller, fabricat amb prefabricat de formigó color gris granític d'aspecte rugós i banc de taulons Lignus, protector fungicida, insecticida i hidròfug) en acabat natural. Es pot col·locar en elements aïllats o en grups. Recolzat sobre superfície preparada, pel seu propi pes.

Formigó: Formigó armat acabat decapat i hidrofugat. Fabricat amb ciment, sorra i gravetes sobre una estructura metàl·lica que queda embeguda al seu interior. Després de sotmetre'ls a un granallat ens dóna com a resultat una textura noble i duradora en el temps.

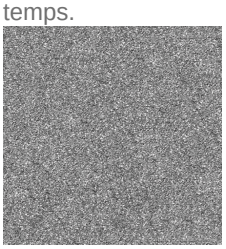

Color gris

Fusta tropical tractada amb LIGNUS: Fusta procedent d'explotacions responsables. Densitat superior a 930 kg/m³, en condicions del 12% d'humitat, tractada amb recobriment triple capa LIGNUS, protector fungicida, insecticida i hidrofugat que ofereix protecció contra la penetració de la humitat. Acabat final amb una capa de pigmentació natural en acabat satinat, que li aporta una protecció addicional contra els raigs UV, que són els principals causants del deteriorament d'aquest tipus de material.

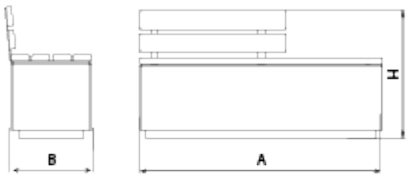

Ref.	A	B	B1	H
UM372LP	2000	500	-	775
UM372SLP	500	500	-	775
UM372LPL	2000	500	-	490

Kube Luz Plus
UM372LPL

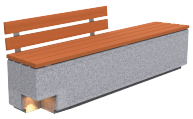

Silla Kube P
UM372SLP



V. 2026-10-26 | La millora i evolució constant dels nostres productes, pot provocar algunes modificacions en les Especificacions tècniques i característiques dels mateixos sense previ avís.

+49 (0) 521 450 131-2 | mb@bas-mobiliar.de

Banc **Kube Plus**

UM372LP

Oferim la possibilitat de personalitzar el producte mitjançant marcatge personalitzat amb l'objectiu de potenciar la seva imatge corporativa:
- Plaqueta d'alumini serigrafiada de 74 x 35 mm.
- Tauler mecanitzat mitjançant fresa.





V. 2026-10-26 | La millora i evolució constant dels nostres productes, pot provocar algunes modificacions en les Especificacions tècniques i característiques dels mateixos sense previ avís.